Fiche de données gamme de produits

LEDinspect HEADTORCH250

Lampes d'inspection

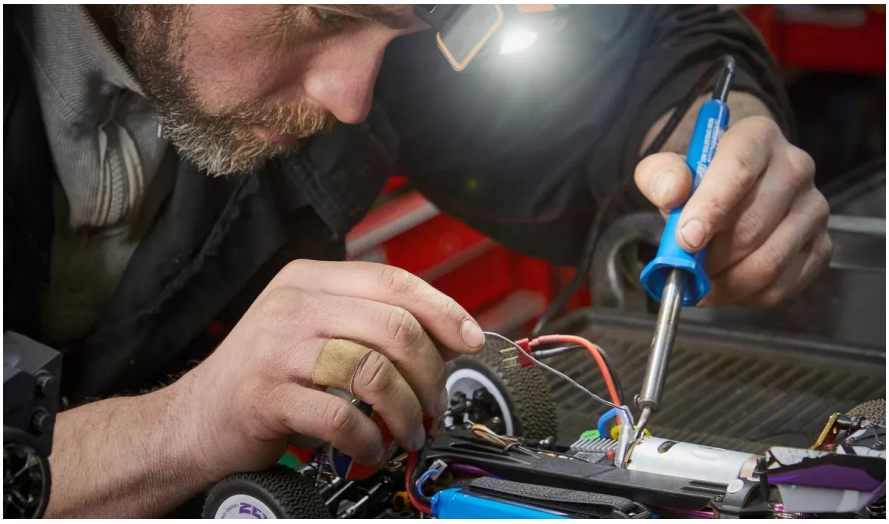

Activation par détecteur de mouvements

Contrôlez facilement l'éclairage et gardez les mains libres

250 lumens

Deux fonctions lumineusesFort : jusqu'à 250 lmRéduit : jusqu'à 140 lm

Flex 60°

Un angle d'éclairage ajustable pour diriger la lumière de la façon désirée

Garantie OSRAM 2 ans*

Les mesures de contrôle qualité systématique garantissent encore davantage la qualité de fabrication haut de gamme et la fonctionnalité de nos produits. Les technologies innovantes et l'excellente qualité profitent véritablement à nos clients

© 2024, OSRAM GmbH. Tous droits réservés.

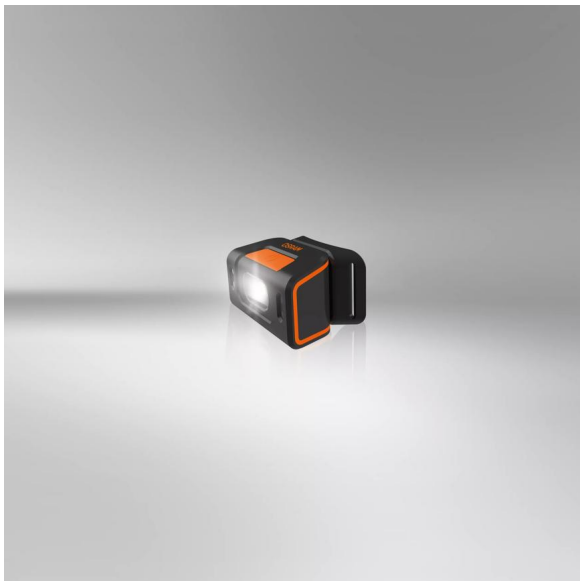

La lumière, c'est la polyvalence

Cette lampe frontale OSRAM de haute qualité convient parfaitement pour une utilisation professionnelle ou privée. Avec ses deux fonctions lumineuses (forte intensité, jusqu'à 250 lm et intensité réduite, jusqu'à 140 lm), la puissance d'éclairage s'adapte à une grande diversité de tâches. La technologie intégrant un détecteur de mouvement autorise un travail plus aisé en laissant les mains libres, et la possibilité d'inclinaison à 60° permet d'éclairer de façon optimale la zone voulue. La batterie rechargeable offre jusqu'à 3,5 h d'autonomie à pleine puissance ou jusqu'à 6 h à puissance réduite. Un câble de charge USB Type-C et l'alimentation correspondante sont inclus dans l'emballage. Conformément à son indice de protection IP54, cette lampe frontale affiche une protection contre l'infiltration de particules et contre les projections d'eau, et une résistance aux chocs validée conformément à l'indice IK08. La lampe LEDinspect HEADTORCH 250 comporte des garnitures souples sur la partie interne avec en plus un bandeau ajustable pour un confort de port optimal. Elle s'avère ainsi parfaite pour vous éclairer dans vos travaux manuels, pour la mécanique automobile, et pour tous vos besoins courants. Par ailleurs, OSRAM offre une garantie de 2 ans*.

© 2024, OSRAM GmbH. Tous droits réservés.

Fiche de données gamme de produits

Fiche technique

	Information produit	Informations générales sur le produit	Données électriques	
Description produit	**Application (Catégorie et produit spécifique)**	**Référence de commande**	**Puissance nominale**	**Tension nominale**
INSPECTION LAMP	Lampes d'inspection LED	LEDIL404	5 W	3.7 V

	Données photométriques			Physical Attributes & Dimensions
Description produit	**Temp. de couleur**	**Flux lumineux**	**Couleur de la LED**	**Poids du produit**
INSPECTION LAMP	5700 K	250 lm	Blanc	105.00 g

				Information module de LED
Description produit	**Longueur**	**Largeur**	**Hauteur**	**Nombre de LED par module**
INSPECTION LAMP	67.0 mm	42.0 mm	45.0 mm	1

	Couleurs & matériaux	Durée de vie	Donnée produit supplémentaire	
Description produit	**Couleur du culot**	**Garantie**	**Type de batterie**	**Number of included batteries**
INSPECTION LAMP	Black / Orange	2 years	Rechargeable	1

		Capacités	Certificats & Normes	Données logistiques
Description produit	**Etat de la batterie**	**Technologie**	**IK Class**	**Batterie en watt par heure [MPRD]**
INSPECTION LAMP	Yes	LED	IK08	5.50

	Environmental & Regulatory Information Information according Art. 33 of EU Regulation (EC) 1907/2006 (REACh)			
Description produit	**Date of Declaration**	**Candidate List Substance 1**	**CAS No. of substance 1**	**Safe Use Instruction**
INSPECTION LAMP	26-06-2024	Lead	7439-92-1	The identification of the Candidate List substance is sufficient to allow safe use of the article.

Description produit	Declaration No. in SCIP database
INSPECTION LAMP	bdeca20c-87d7-47fc-a8d4-ed431387b196

© 2024, OSRAM GmbH. Tous droits réservés.

Données de téléchargement

	Dossier
	User instruction LEDinspect HEADTORCH 250

Informations légales

Recommandations relatives aux applications :

Pour plus d'informations et représentations graphiques détaillées concernant les applications veuillez consulter la fiche technique du produit et les instructions d'utilisation.* Pour connaître les conditions précises, veuillez consulter la page suivante :

www.osram.com/am-guarantee

Conseil d'application

Pour plus d'informations sur les applications et les graphiques, veuillez vous référer à la fiche de données produit.

Avertissement

Sous réserve de modifications. Sauf erreur ou omission. Veillez à toujours utiliser la version la plus récente.

© 2024, OSRAM GmbH. Tous droits réservés.